ASSOCIATION SYNDICALE
DE LA RISLE

1ère Section

Association Syndicale de la Risle
1ère section

Rapport de fin de travaux
Travaux d'entretien et de restauration de la ripisylve
(rivière la Risle, communes de Rugles à La Neuve-Lyre)

Association Syndicale de la Risle 1ère section
Siège social: Mairie 27250 Rugles
Courrier à envoyer à:
Monsieur Francis BONNARD – Président de l'Association Syndicale de la Risle 1ère section
5 rue de l'Union 27330 La Neuve-Lyre

Octobre 2013

Localisation

Les travaux se situent sur la Risle, sur les communes de Rugles, d'Ambenay, de Neaufles-Auvergny et de La Neuve-Lyre.

23 chantiers ont été répertoriés, regroupant 22 propriétaires riverains.
4 ont été pris en charge par les propriétaires, après information par le technicien rivière.
Sur 3 chantiers, les propriétaires concernés se sont engagés à réaliser les travaux pour la fin d'année.
16 chantiers ont été menés sous la maîtrise d'ouvrage de l'association syndicale.

Contexte et problématique

La Risle présente de nombreux secteurs où une végétation rivulaire (ripisylve) se développe le long des berges.

Sur certains sites, cette végétation n'est pas entretenue par les riverains. Or une végétation rivulaire manquant d'entretien peut entraîner un dysfonctionnement du cours d'eau, notamment :
- une production excessive d'embâcles liés à la chute de bois dans le lit de la rivière, provoquant un ralentissement de l'écoulement, accompagné ou non de débordements,
- une amplification des phénomènes d'érosion de berges liés au détournement du courant par les branches basses ou tombées,
- une diminution de la diversité de la végétation du fait du maintien d'une strate arborée haute,
- une qualité paysagère amoindrie.

Bien qu'incombant aux propriétaires, l'entretien régulier des rives n'est ou ne peut pas toujours être assuré par les riverains, par manque de matériel ou de moyens. Dans certains de ces cas, l'association syndicale apporte une aide technique afin de contribuer à l'entretien et la restauration de la ripisylve.

Les travaux envisagés devaient répondre aux objectifs suivants :
- gérer la végétation en place en lien avec l'ensemble des fonctions qu'elle remplit (stabilité des berges, diversité biologique, intérêt paysager, etc.) et les usages pratiqués sur le cours d'eau;
- maintenir ou améliorer l'écoulement naturel des eaux, la circulation des sédiments et de la faune piscicole, tout en préservant au mieux la diversité du milieu (lit, berges, faciès d'écoulement, végétation, etc.);
- favoriser le développement de boisements en bords de berge équilibrés et stables ;
- être réalisés dans l'optique d'un entretien régulier qui implique une gestion réfléchie et non un travail systématique n'impliquant que des retours d'intervention à long terme.

Modalités de réalisation

Une convention de travaux a été signée avec chaque propriétaire concerné.
Après avis favorable des partenaires techniques et financiers, l'Association Syndicale de la Risle 1ère section a lancé l'ordre de service à l'entreprise désignée (Olivier Galle Terrassement).

Conformément au cahier des charges, les travaux comprenaient essentiellement :
- l'installation du chantier et les travaux préparatoires (reconnaissance du site, accès, signalisation, etc.);
- l'enlèvement et l'évacuation des arbres et branchages tombés dans le lit de la rivière ;
- le traitement par coupe (abattage, élagage) des arbres concernés par l'entretien ;
- la remise en état initial des terrains travaillés et des zones de passage.

Les travaux d'entretien de la végétation rivulaire se sont déroulés sur plusieurs périodes, en février 2013, puis entre septembre 2013 et octobre 2013.
La longueur totale traitée est d'environ 2800 ml, avec 114 arbres entretenus (abattage, recépage, coupe de formation) et 14 enlèvements d'embâcles.

Partenaires et financement

Financeur	Participation	Montant (€ TTC)
ASA Risle 1ère section & propriétaires riverains	60,00%	7 956,39 € TTC
Agence de l'eau Seine Normandie	40,00%	5 304,26 € TTC
Coût global	100,00%	13 260,65 € TTC

Illustrations photographiques
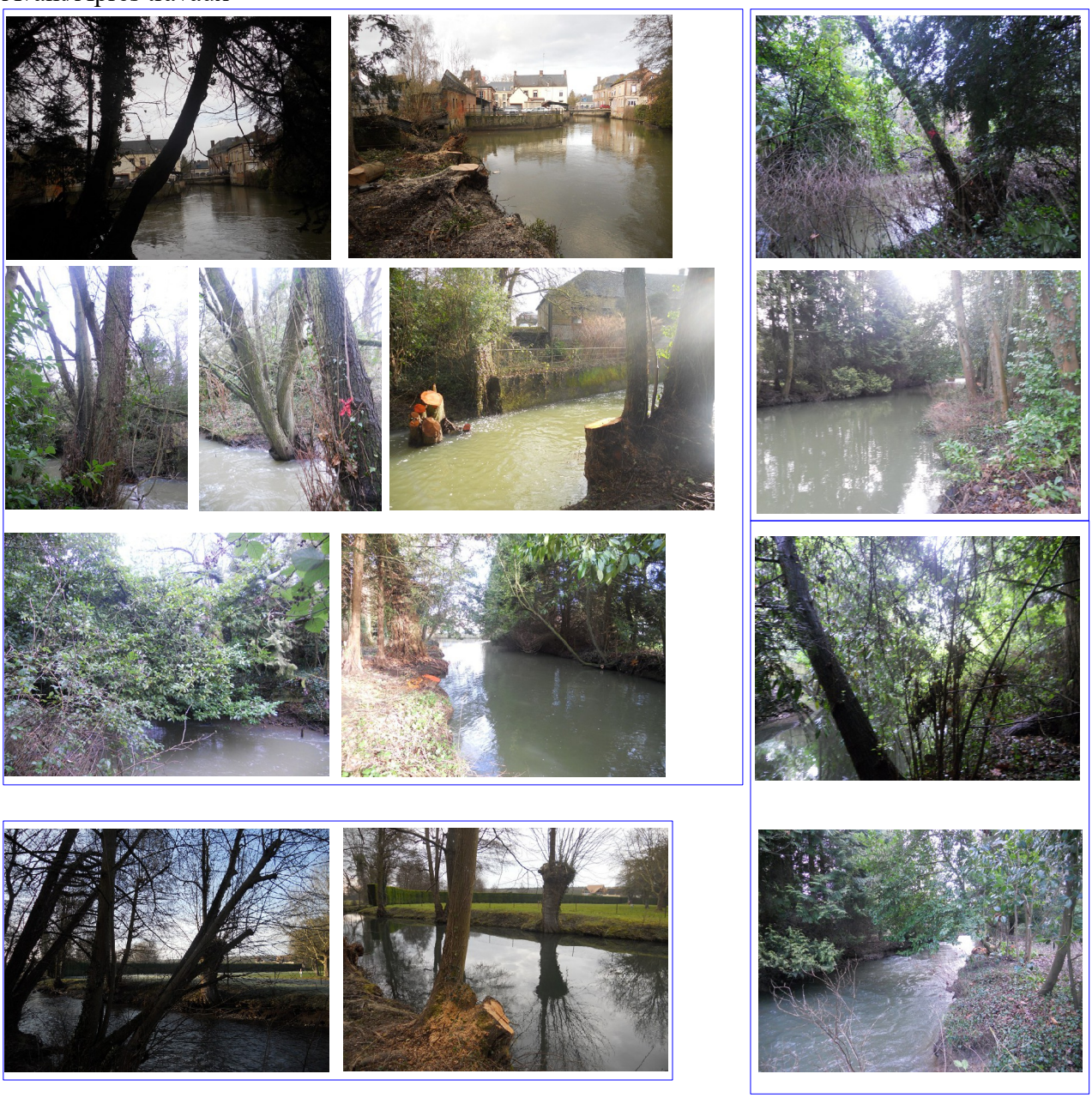
Avant/Après travaux